



reconstructieplan

Fogelsanghstate ontwerp L.P.Roodbaard 1840







# Inhoud

<b>1</b>	Inleiding	7
<b>2</b>	Reconstructieplan	8
	2.1 historie	8
	2.2 eigendomssituatie	10
	2.2 waterstructuur	12
	2.3 padenstructuur	14
	2.4 groenstructuur	18
<b>3</b>	Plan van maatregelen	20



topografische kaart 1980

# 1. inleiding

Fogelsanghstate ligt aan de oostzijde van het buurtschap Veenklooster. Samen met het 'Lytse Slot', een stelpboerderij, de jachtopzienerswoning, het tuinhuis, de hermitage en de ijskelder vormen ze een het landgoed van Veenklooster.

Fogelsanghstate is een van de grootste landgoederen van Friesland. In 1644 werd het terrein met bijbehorende landerijen aangekocht door Sjouck van Fogelsangh. Op deze plaats was voorheen het middeleeuwse klooster gevestigd. Het huidige Fogelsanghstate werd hier gebouwd.

In het park zijn duidelijk twee verschillende tuinstijlen aanwezig. Het assenstelsel van lanen en de gracht om de state zijn kenmerken van de formele stijl zoals die in de 18e eeuw werd aangelegd. De kronkelende paden, de niveauverschillen en de waterpartijen zijn kenmerken van de Engelse landschapsstijl. Rond 1840 is een landschappelijk tuin door tuinarchitect L.P. Roodbaard ontwerpen en aangelegd.

De structuur van het landgoed wordt vastgesteld in dit rapport. Tevens is een plan van maatregelen opgesteld.



topografische kaart 1850



## 2.1 historie

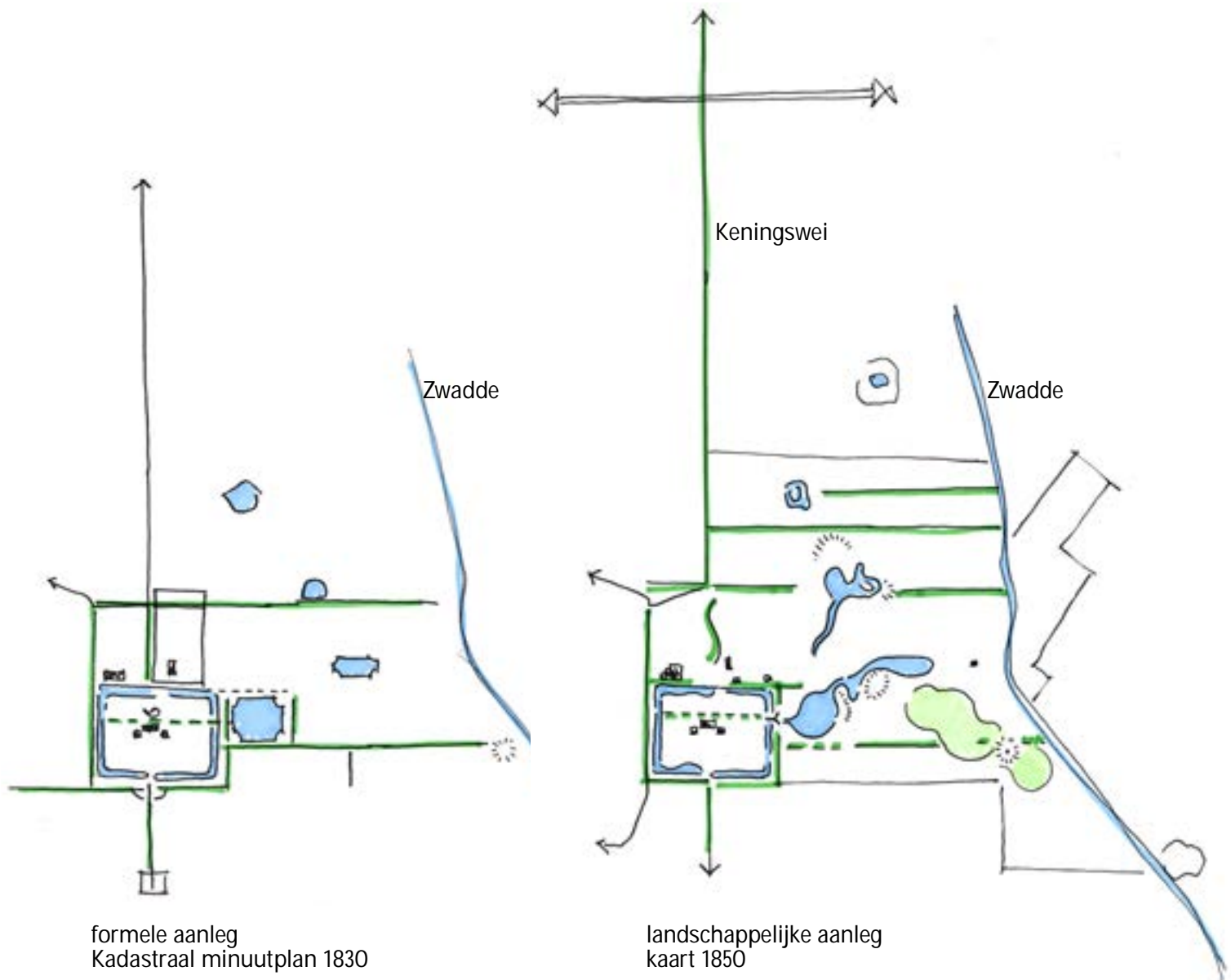

## 2.2 eigendomssituatie



Fogelsanghstate, de achterzijde



drie-armige brug over de Gracht



een eiland



het tuinhuis

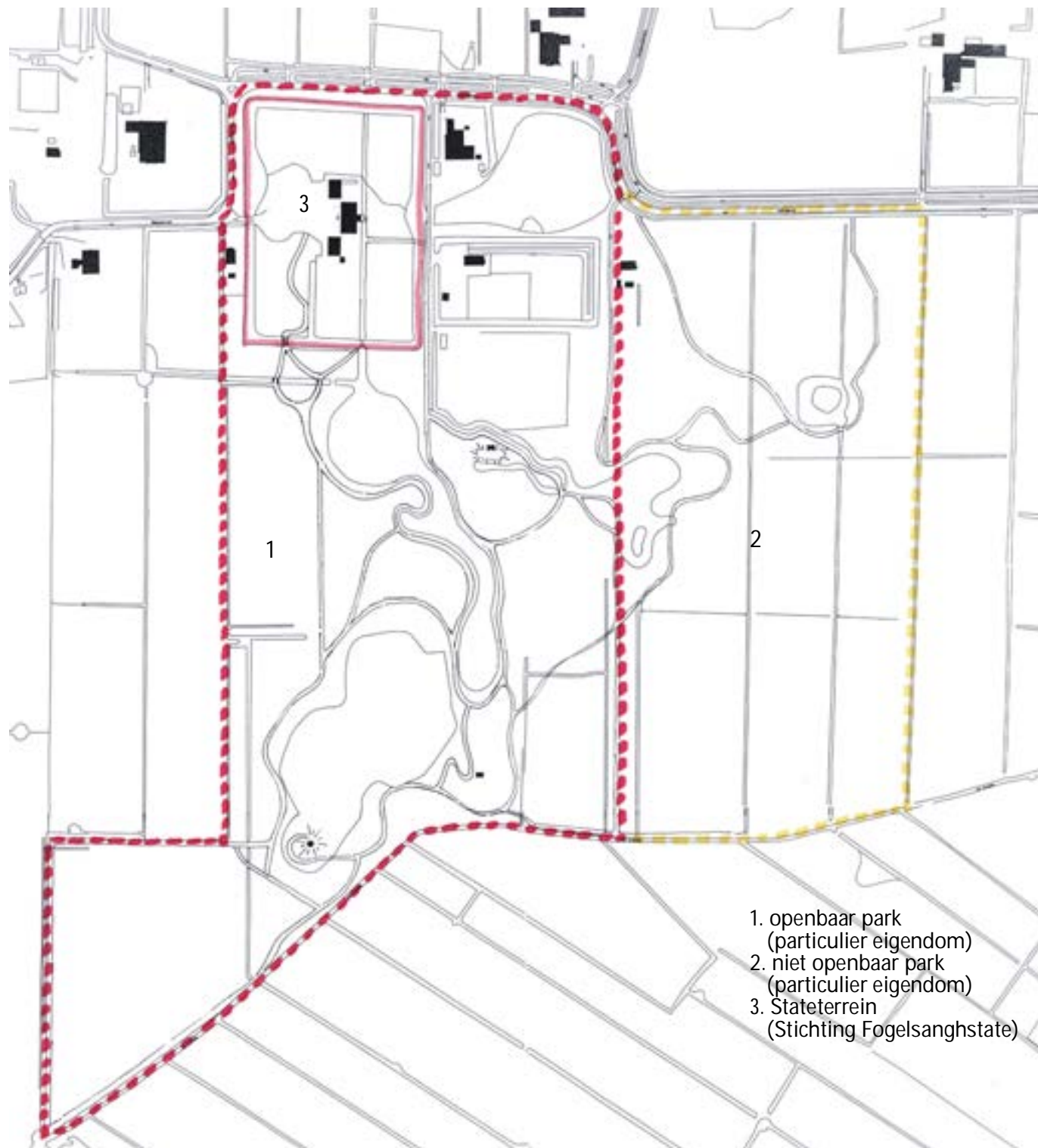

---

## 2.3 waterstructuur



Grote Vijver



drie-armige brug over de Gracht



Zwanenvijver



zijarm van de Zwanenvijver, opgedroogd

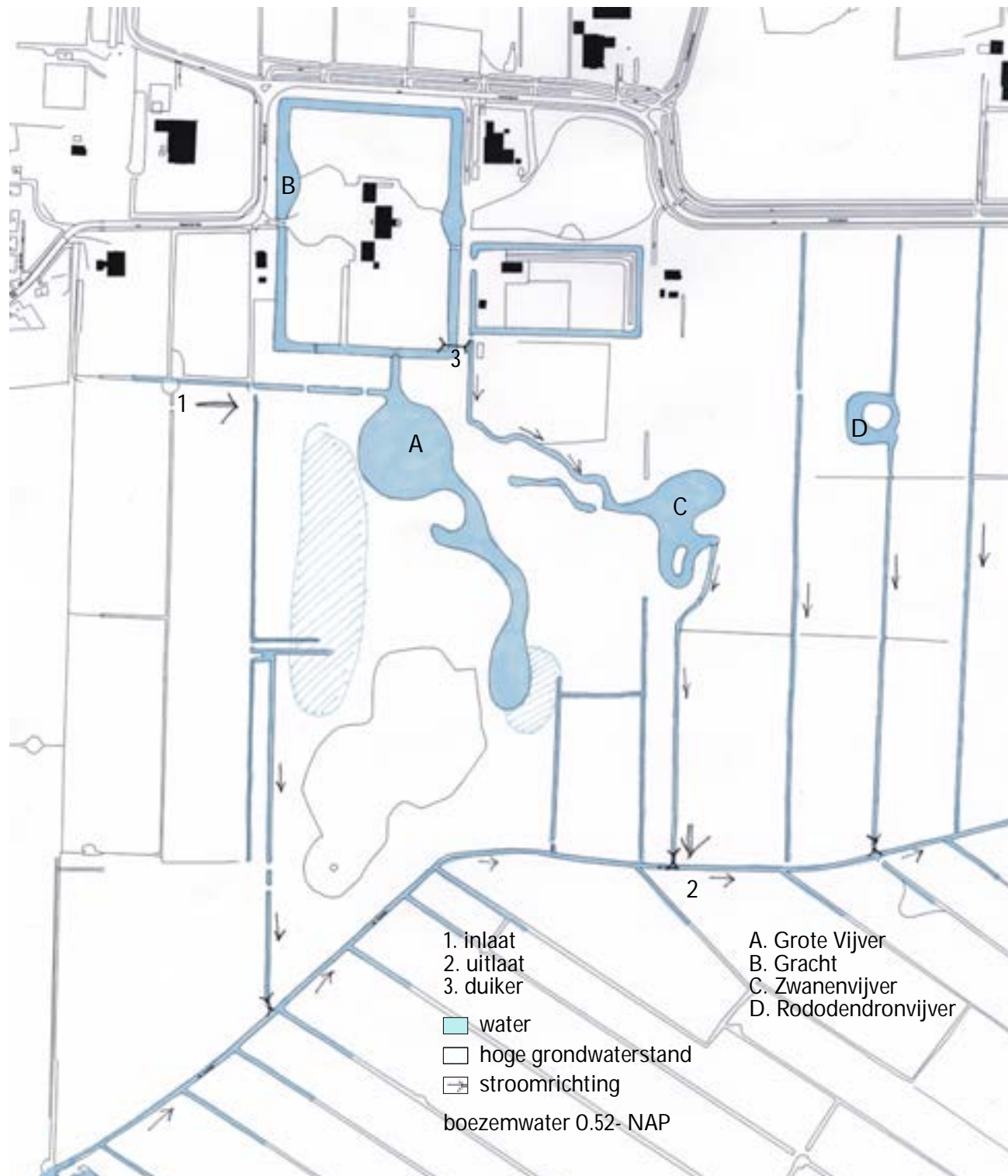

## 2.4 padenstructuur



bomenlaan, dichtgegroeid



paden slecht begaanbaar



weinig oriëntatie, paden verdwenen



paden slecht begaanbaar

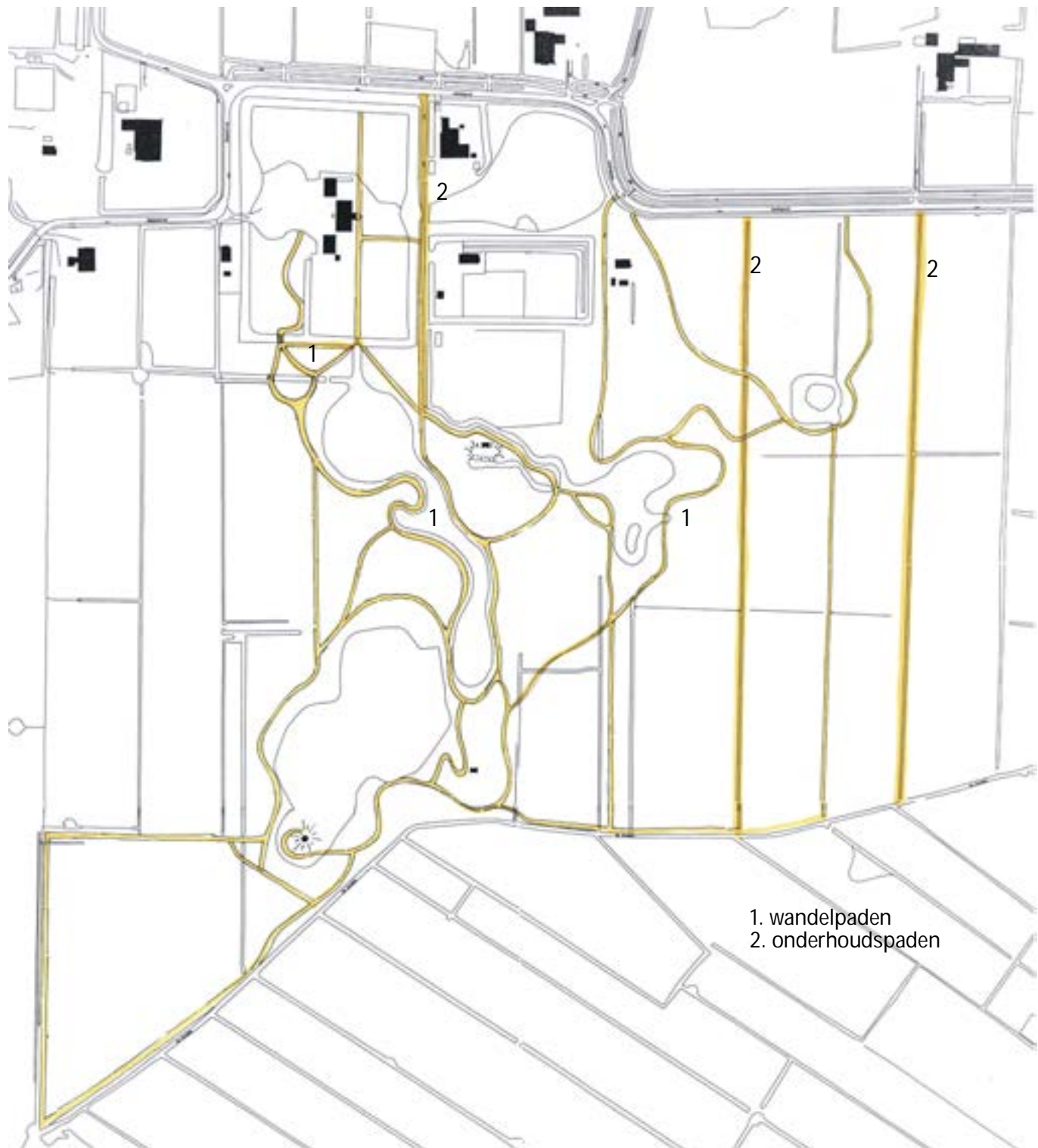

---

## 2.5 groenstructuur



reliëf



zicht op Grote Vijver



zicht op Zwanenvijver vertroebelt



oude beukenlaan





A. Westerse Bos  
 B. Modderberg  
 C. hertenkamp  
 D. moestuin  
 E. boomgard  
 F. Touwland  
 G. de Potten

1. bos  
 2. hakhout bos  
 3. lanen  
 4. open ruimte  
 5. zicht naar water

---

## 3. plan van maatregelen

### 3.1 waterhuishouding

#### Baggeren en opschonen van de waterpartijen

De vijverpartijen en waterlopen zijn voor een deel rond 1980 gebaggerd.

Bij de overige waterpartijen en diverse waterlopen is een dikke slib- en bladlaag aanwezig.

#### Maatregelen:

- verwijderen van bladlaag uit de Grote Vijver en de Gracht
  - verwijderen bagger en bladlaag uit de Zwanenvijver en de Rododendronvijver
  - verwijderen van bagger en bladlaag uit de waterlopen
  -

#### Regelen van de grondwaterstand

De paden in het gedeelte van het terrein tussen de Gracht en het Hertenkamp en rondom de Grote Vijver is als gevolg van een te hoge grondwaterstand ontoegankelijk.

#### Maatregelen:

- plaatsen van peilbuizen i.v.m. peilingen grondwaterstand
  - aanbrengen van horizontale en verticale drainage
  - aanleg van een greppel voor afvoer water

### 3.2 paden

Als gevolg van de ontoegankelijkheid van de paden is een aantal sluippaden ontstaan. Het oorspronkelijk tracé kan worden bepaald aan de hand van historische kaarten en een terreininventarisatie.

#### Maatregelen:

- uitzetten van het oorspronkelijk tracé van paden
  - herstel van wandelpaden door ophoging en stabilisatielaag
  - beplanten van sluippaden
  - stabiliseren van lanen i.v.m. onderhoud bos (toegankelijkheid materieel)

### 3.3 beplanting

Rondom de vijvers en op de open plekken is opslag ontstaan van els, berk en veldesdoorn. In een gedeelte van het park is geen struiklaag meer aanwezig waardoor het ruimtelijk effect is verdwenen. Voor de beeldbepalende eikenlanen zal een verjongingsplan moeten worden opgesteld.

Maatregelen:

- verwijderen van opschot rondom de vijverrand (afzetten onder maaiveld)
  - aanplant van de struiklaag
  - herstel Rododendrongroepen (onder andere eiland vijver)
  - opstellen van een verjongingsschema voor de lanen
  - aanplant eiken in lanen

### 3.4 bouwwerken/ornamenten

Voor de bouwwerken die zijn beschreven in de registratie voor de rijksmonumenten is een restauratieplan opgesteld. Niet onder deze registratie vallen de twee sokkels bij de Zwanenvijver en de inmiddels verdwenen bruggen bij de Zwanenvijver en de Rododendronvijver.

Maatregelen:

- herstel van de twee sokkels
  - aanleg van de brug Rododendronvijver
  - aanleg van de brug Zwanenvijver



